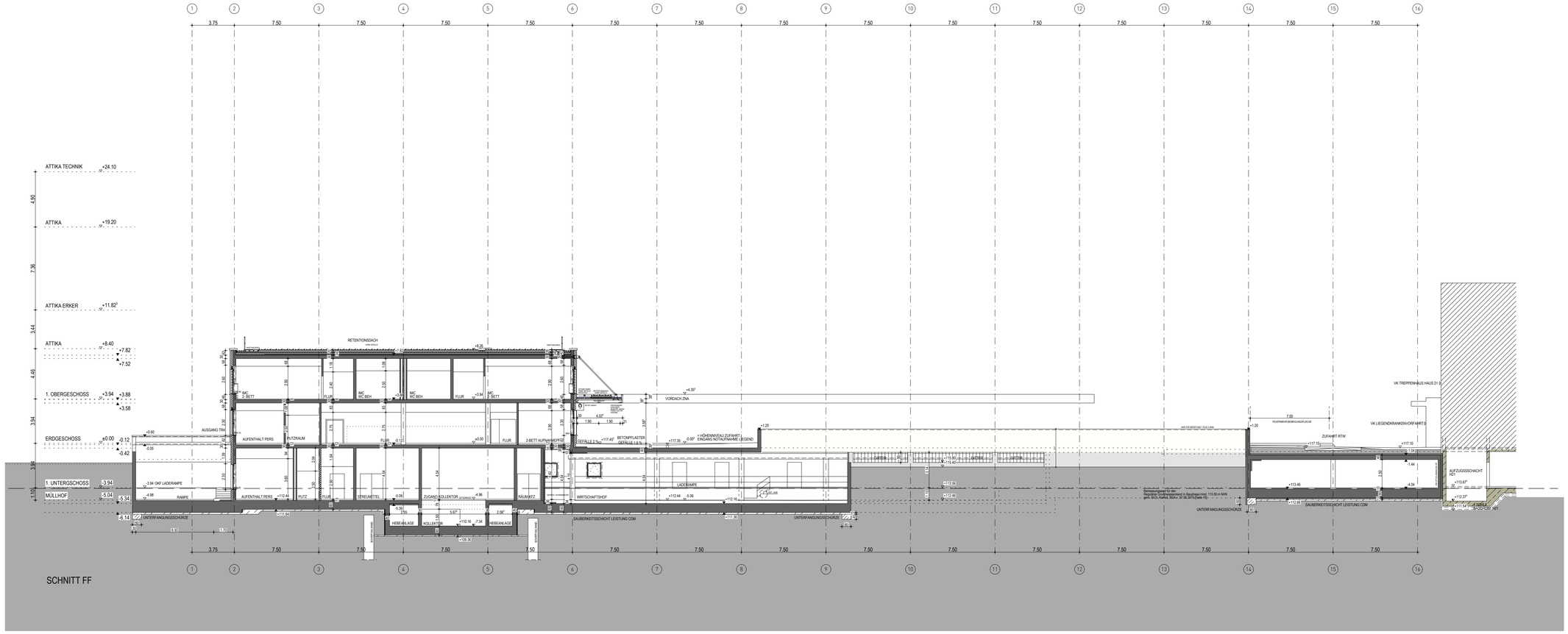


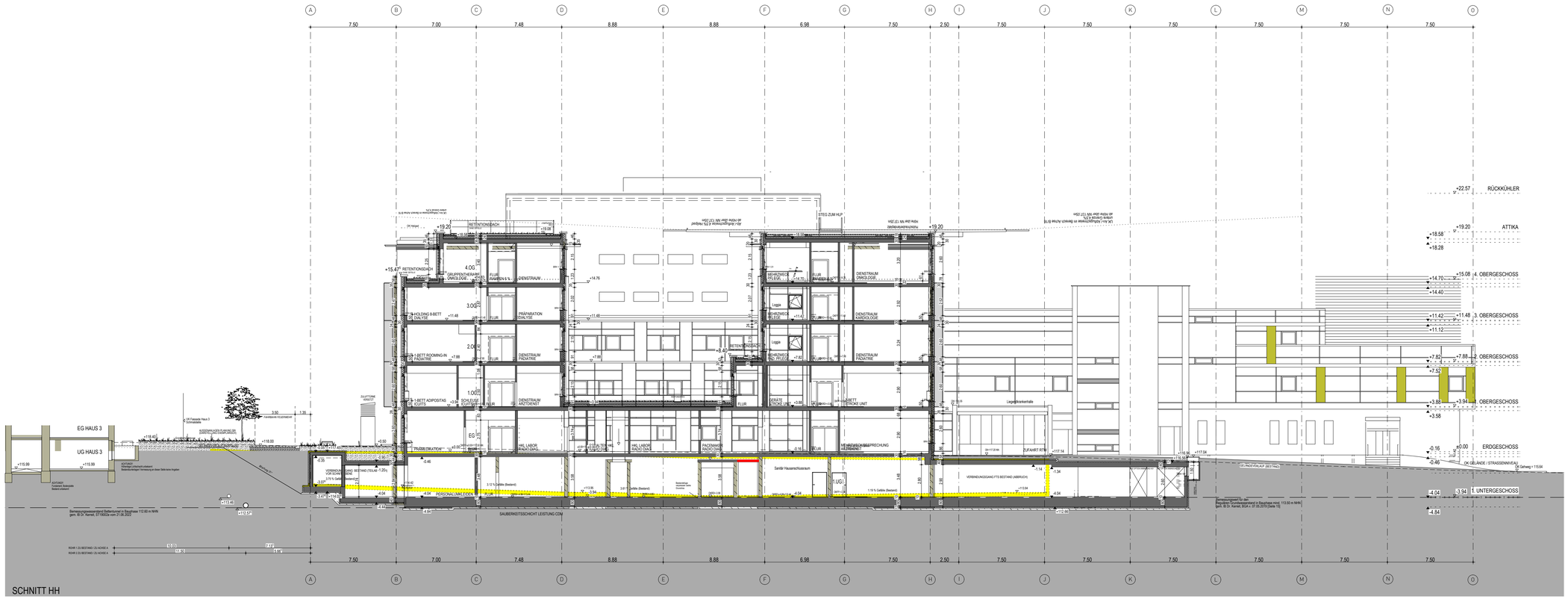


## LEGENDE OBJEKTPLANUNG

### WÄNDE
- STAHLBETON ORTBETON
- STAHLBETON HALBFERTIGTEIL
- STAHLBETON VOLLFERTIGTEIL
- ESTRICH, UNBEWEHRTER BETON
- MAUERWERK AUS KSV 2.0
- MAUERWERK AUS PB4
- GIPSKARTON
- GIPSKARTON BEPLANKUNG BIS OK TROCKENBAUDECKENKONSTRUKTION
- Brandschutzanforderung Min. E/90 / F90
- Brandschutzanforderung Min. E/30 / F30
- STAHL-GLAS-WAND / -TÜR
- ELEMENTIERTE TRENNWAND
- WÄRMEDÄMMUNG

### WÄNDE IM BESTAND
- BESTAND
- NEUBAU
- ABBRUCH

### ROHBAU SONSTIGES
- SCHACHT NACH UNTEN / NACH OBEN
- DACHEINLAUF
- BODENEINLAUF/GULLY (OK IB BEZGL. OKFB)
- ESTRICHFUGE
- ABSCHLUSSWINKEL ESTRICH
- SICHTBETON QUALITÄT SB (nach Merkblatt Sichtbeton des Bundesverbands der deutschen Zementindustrie)
- STB HALBFERTIGTEIL MIT VERPRESSSCHLAUCH
- VERPRESSANSCHLUSSDOSE

ACHTUNG:
MASZE IM BESTAND NUR UNTER VORBEHALT! SIND DURCH AUFMASZ ZU ERMITTELN

### BRANDWIDERSTAND DER BAUTEILE:
- F 30 / F 90 — Feuerhemmende Wand
- EI 30 / EI 90 / REI 90 / E 30 — Feuerbeständige Wand / Tragend
- RE 30 / RE 90 / REI 30 — Brandwand und Bauart Brandwand
- Brandwand
- F — Feuerhemmende Verglasung mit thermischer Isolation
- E30 — Feuerbeständige Verglasung mit thermischer Isolation
- RS — Dicht- und selbstschließende Tür
- S 30 — F30-Fahrschachttür
- RAUCHSCHUTZTÜR DIN 18095
- T — FEUERHEMMENDER ABSCHLUSS
- T30 — FEUERBESTÄNDIGER ABSCHLUSS

### FEUCHTRAUMBEANSPR.
- GERING (GÄSTE / PERSONAL WC)
- MÄSSIG (NASSZELLE)
- HOCH (PERSONAL DUSCHEN)
- SEHR HOCH (STATIONSKÜCHEN)
- BEZUG BEANSPRUCHTE SEITE

### BRANDSCHUTZ SONSTIGES
- F — FEUERLÖSCHER / WANDHYDRANT
- H — LÖSCHWASSERREINSPEISUNG
- E — ENTNAHMESTELLE

### SCHALLSCHUTZ
- ERHÖHTES SCHALLDÄMMMASZ WAND W56dB = Rw,R 56dB
- NORMALES SCHALLDÄMMMASZ WAND: Rw,R 52dB

### BAULICHER STRAHLENSCHUTZ
ANGEGEBENER STRAHLENSCHUTZWERT IST BLEIGLEICHWERT DER GES. WANDKONSTRUKTION. STRAHLENSCHUTZ MUSS BIS ZUR HÖHE DER ABGEHÄNGTEN DECKE GEWÄHRLEISTET SEIN.

Pb — BLEIGLEICHWERT; Pb/Gw (mm)

### WANDANFORDERUNGEN
- Kalk-Zementputz (MW / StB) Feuchträume
- Gipsputz (MW-/ StB-wänden) ca. 15mm
- Spachtelung (StB-wände / -Stützen) ca. 5mm
- Maler Anstrich auf Rohbau (MW Nebenräume)
- Trockenbaubeplankung W1-I / W2-I
- TP — Trockenputz vor Massivbauteil
- KK, DKN — Gleitender Deckenanschluss siehe Pläne 0872 - 0876
- WVS — Wandverstärkung/Traverse in GK-Wänden
- Beachte: WVS Nasszellen siehe in RST 1001-1018
- Wandfliesen mit Höhenangabe

### Gewerkezuordnung
- Ausstattung
- Medizintechnik
- HLS
- Elektro

### MASZE
- OK ZARGE
- 88 / 2.13 — VERMASSUNG ROHBAU/AUSBAU
- 65 — VERMASSUNG SANITÄROBJEKTE
- OKFFB ±0.00 = 117.50 m üNHN
- OKFFB -0.XX = XXX.XX m üNHN
- BRÜSTUNGSHÖHE ZUR SICHERUNG GEGEN ABSTURZ SIEHE FASSADENSCHNITT UND -DETAILS
- DETAIL 1111
- VERWEIS AUF PLANNUMMER

### HINWEIS
ALLE BOHRUNGEN IN IN ROHDECKE IM 2./3./4 OG MAX. 8CM TIEF
ALLE ANGABEN ZU UNTERKANTEN VON UNTERZÜGEN SIND ROHHÖHEN AB OK FERTIGFUSSBODEN.
ALLE ANGABEN VON TÜR- UND BRÜSTUNGSHÖHEN SIND ROHHÖHEN AB OK FERTIGFUSSBODEN.
DIESER PLAN GILT AUSSCHLIESSLICH IN VERBINDUNG MIT DEN ZUGEHÖRIGEN STATIKPLÄNEN!
ALLE MASZE SIND VOM AUFTRAGNEHMER VOR BEGINN DER ARBEITEN EIGENVERANTWORTLICH AM BAU ZU PRÜFEN. MASZABWEICHUNGEN SIND DER BAULEITUNG UMGEHEND MITZUTEILEN!

| INDEX | DATUM | GEZ. | PLANÄNDERUNG |
|---|---|---|---|
| 01 | 10.04.2026 | tp | Freigabe für Ausschreibung |
| 00 | 18.06.2025 | tp | erstellt |

E U T 0 6 0 L P 5 3 0 0 S N - F F H H 0 5 1 3 F 0 1
ERSTELLT | GEBÄUDE AR | LPH | KOSTENGRUPPE | PLANART | ZUORDNUNG | ÄNDERUNGSINDEX | INDEX

BAUVORHABEN
# NEUBAU ZENTRALBAU II

BAUHERR
## KLINIKUM ST. GEORG GGMBH
DELITZSCHER STR. 141
04129 LEIPZIG

GESAMTANLAGE | GEBÄUDE / BAUTEIL / PLANSCHNITT

ETRS89
±0.00m = 117.50 über NHN (DHHN2016)

PLANNUMMER: 0513

LEISTUNGSPHASE GEM. HOAI: AUSFÜHRUNGSPLANUNG

OBJEKTPLANUNG GEBÄUDE

PLANART / ZUORDNUNG: SCHNITT FF / SCHNITT HH

PLANUNG MEDIZINTECHNIK

PLANSCHNITT

TRAGWERKSPLANUNG

PLANSTUFE / STATUS NACH KTR STANDARD: W1 - FREIGABE

PLANUNG HLS, AUTOMATION UND FÖRDERTECHNIK

PLANUNG ELEKTROTECHNIK

INFRASTRUKTUR UND FREIGLÄSEN

BRANDSCHUTZ

BAUPHYSIK

| | FREIGABE | | FREIGABE | |
|---|---|---|---|---|
| | ORTDATUM | BAUHERR | ORTDATUM | PLANVERFASSER |
| 18.06.2025 / tp | 1:200 | 18554 | 10.04.2026 | |
| ERST. - DATUM / ERST. | MAZSTAB | PRJ - NR | CAD - PRJ | PLOTDATUM |

- URHEBER- UND NUTZUNGSRECHTE VORBEHALTEN -

H/B = 594 / 841 (0.50m²)

Allplan 2023